

Procedimiento de investigación y sanción de conductas de acoso laboral, acoso sexual y violencia en el trabajo en base a la ley N°21.643 (Ley Karin)

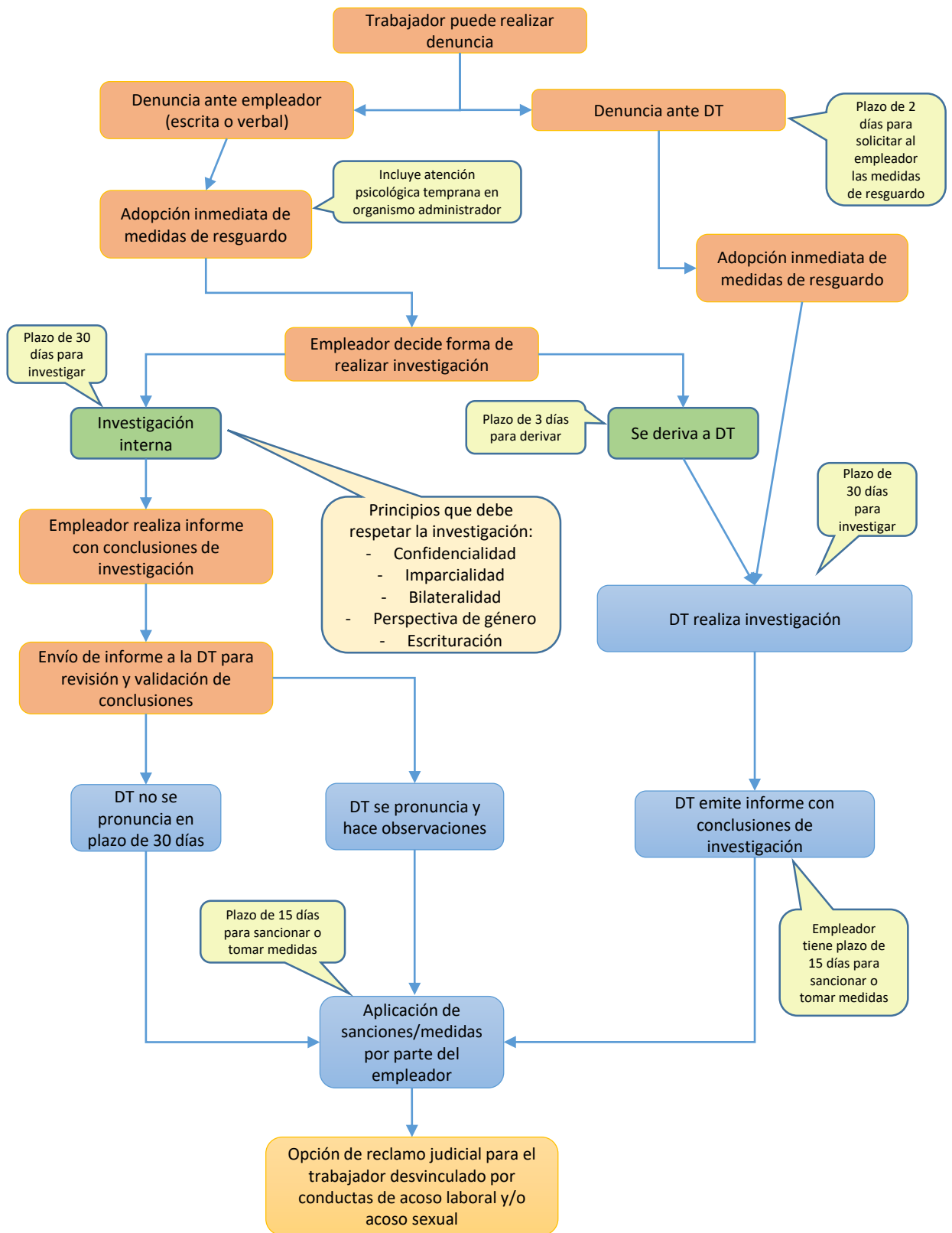

*El presente procedimiento está basado en las normas de la ley, pero se encuentra pendiente de ser ratificado por el reglamento que debe emitir el Ministerio del trabajo con respecto a la investigación.